



Eresense EreNet Sistem Sunumu

Eresense Tarihçesi



2009

Tanker Otomasyonu



El Terminali

**BORUSAN
LOJİSTİK**



Ek Modüller



Bakım ve Yağ Otomasyonu

TÜPRAG



İleri Seviye Yakıt O.

kalyon



Şantiye Otomasyonu Topolojisi

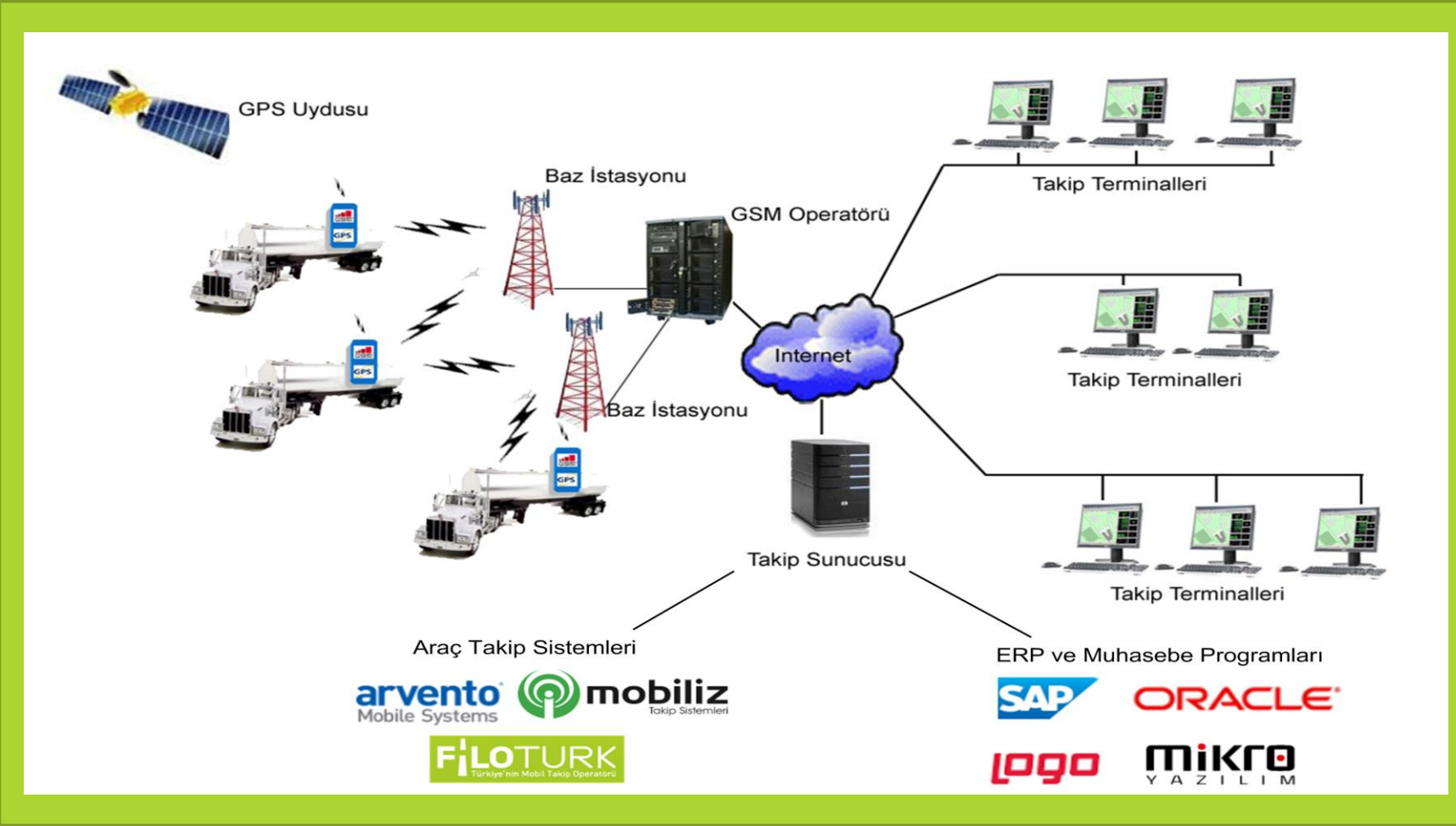

CM07 Kontrol Modülü



- ▶ Sistemin ana kontrol modülüdür.
- ▶ Bağlantılı olduğu akaryakıt tankları, pompalarını kontrol eder.
- ▶ Entegre olarak GSM modem, RFID kart okuyucu ve RS485 iletişim modülü içerir.
- ▶ Merkez sunucudan gelen bilgiler doğrultusunda yakıt yetkilendirmesini yapar.
- ▶ Merkez sunucu ile bağlantısı olmaksızın tek başına veri depolayabilme ve yetkilendirme yapma yeteneği vardır.

RFID Tag Çeşitleri



- ▶ Eresense sistemine uyumlu anahtarlık tipi RFID etiketleri.
- ▶ İçlerindeki Mifare RF sistemiyle araçların sistem tarafından otomatik tanınmasını sağlar.
- ▶ Stok ve müşteri isteğine bağlı olarak plastik veya deri formatında sevk edilebilirler.

EreNet Otomasyon Modülleri



POMPA OTOMASYONU



TANKER OTOMASYONU

TANK OTOMASYONU



SANAL TANKLAR MODÜLÜ

BAKIM ve İŞ EMRİ OTOMASYONU



LASTİK OTOMASYONU

YAĞ OTOMASYONU



OLAY ENTEGRE KAMERA OTOMASYONU

E-Mail Raporları



Eresense Yakıt Otomasyonu Rapor Dosyası



09.10.2015

Bu rapor otomatik olarak 1.08.2015 09:00:00 - 1.09.2015 09:00:00 tarihleri arasındaki Araç tüketimlerindeki ayrımları, Hataltı giriş yapmış kullanıcılar, Tank bilgileri ve Totalizer atılmalarını içerecektir. Sistem tarafından otomatik olarak oluşturulmuştur.

Özetler	
Kullanıcıların Yapıldığı Hataltı Giriş Sayısı	8
Genel Tüketimden %5 daha fazla tüketen araçlar	17
Genel Tüketimden %5 daha az tüketen araçlar	11
Totalizer atılması sayısı	4

Kullanıcıların Yapıldığı Hataltı Girişler

Hataltı Giriş Öznetleri	
Hataltı Giriş Yapan Kişi	Hataltı Giriş Sayısı
ABDURRAMAN KARKIN	1
AYDIN ÖZALAY	7

Hataltı Giriş Detayları			
Kullanıcı	Tarih Saat	Araç	Hata Tipi
AYDIN ÖZALAY	1.08.2015 13:08:27	VOLVO V17	SAAT ve KM girilmesi
AYDIN ÖZALAY	6.08.2015 11:05:53	KARCHER HD1000 YIKAMA MAK.	SAAT ve KM girilmesi
ABDURRAMAN KARKIN	8.08.2015 11:55:55	PLANLI BAKIM ABDURRAMAN KARKIN	SAAT ve KM girilmesi
AYDIN ÖZALAY	10.08.2015 10:29:47	34 NRUH 43 TMYZLK ARC	KM yerine SAAT girildi
AYDIN ÖZALAY	17.08.2015 13:46:01	KARCHER HD1000 YIKAMA MAK.	SAAT ve KM girilmesi
AYDIN ÖZALAY	18.08.2015 08:28:34	KARCHER HD1000 YIKAMA MAK.	SAAT ve KM girilmesi
AYDIN ÖZALAY	29.08.2015 11:35:03	VOLVO V4	SAAT ve KM girilmesi
AYDIN ÖZALAY	31.08.2015 08:34:45	KARCHER HD1000 YIKAMA MAK.	SAAT ve KM girilmesi

Araç Tüketim Sapma Raporları

LT/KM Bazında Çalışan Araçlar İçin Sapma Raporu								
RFID	Araç Adı	Başlangıç KM	Bitiş KM	Aylık KM	Toplam Verilen YAKIT	Ort Tüketim LT/KM	Genel Ort Tüketim LT/KM	Oran
2420A9BC	41 R 5712 SİLİBAS TIR	22324	22780	456	396,58	0,87	0,276	% 215,11 Fatura
2420E2D0	41 F 2409 BMC FATHI HD	34094	35258	364	273,55	0,752	0,601	% 25,04 Fatura

242A05CC	34 BH 6187 ATOLYE ARACI	45439	45953	514	155,94	0,303	0,736	% -59,87 Az
242A066D	34 CKA 86 TİMÇARACI	34097	34575	478	350,62	0,75	0,808	% -16,45 Az
242A0C95	34 NRUH 03 TOYOTA	258485	260223	2238	407,91	0,182	0,171	% 6,59 Fatura
242A19E7	41 B 0557 SİL TANKE Bİ	28645	31741	2996	1999,25	0,625	1,005	% -7,94 Az
246AF4A4	34 NRUH 17	202018	204267	2269	38,19	0,017	0,114	% -85,24 Az
0473R873	41 U 1787 YAKAR-ARC	35425	35854	429	168,75	0,393	0,583	% -32,53 Az

LT/SAAT Bazında Çalışan Araçlar İçin Sapma Raporu

RFID	Araç Adı	Başlangıç Saat	Bitiş Saat	Aylık Çalışma Saati	Toplam Verilen Yakıt	Ort Tüketim LT/SAAT	Genel Ort Tüketim LT/SAAT	Oran
2429D0C0	CATERPILLAR ADP90	5641	5653	12	2896,34	241,362	53,323	% 352,64 Fatura
2429D873	DOOSAN 3	287	293	4	99,86	9,965	1,664	% 896,96 Fatura
2429E990	HYSTER FORKLIFT 350	3986	4000	14	46,44	3,317	1,017	% 226,17 Fatura
2429DCD9	LIEBHERR VINC	3434	3496	62	2894,3	45,241	0,081	% 55740,5 Fatura
2429DD86	HITACHEX 1000	36999	37168	169	18772,3	111,079	130,612	% -14,06 Az
2429E99D	CATERPILLAR ADP90	20699	20727	28	1948,55	69,591	61,713	% 12,77 Fatura
2429ECC9	DOOSAN D508C FORKLIFT	22538	2304	-20254	122,41	-0,006	0,633	% -100,95 Az
242A0177	IBO CAT S60 (5.3)	2410	2454	44	242,05	5,501	1,445	% 289,7 Fatura
246ABC59	MANITOU MFN753D141	1650	1742	92	422,47	4,592	5,458	% -15,87 Az
246AFA23	CATERPILLAR LAR10M	4032	4071	39	623,97	15,999	1,475	% 984,69 Fatura
0473AC3A	HYSTER FORKLIFT 1210	2510	2572	62	292,1	4,711	1,75	% 169,22 Fatura
0473AD3F	KAWASAKI 1210	13560	13282	1722	983,29	0,571	0,605	% 1531,48 Fatura
0473C8D6	HITACHEX 1000	14121	14342	221	23700,71	107,248	114,27	% -6,15 Az
0473D8E2	PLANLI BAKIM ABDURRAMAN KARKIN	5172	5172	0	8,54	85400126,451	0,003	% 2846670809 30,96 Fatura
0473E910	CLARK H70 FORKLIFT	4344	4389	45	121,94	2,71	0,786	% 344,76 Fatura
0473F59E	KAWASAKI 15	15626	15936	310	8198,51	26,447	33,391	% -20,8 Az
0474040A	ATLAS COPCO	1694	1763	69	1491,26	21,612	20,485	% 5,5 Fatura
04740C69	KAWASAKI 133	15780	16028	248	16016,77	64,584	60,78	% 6,26 Fatura
0474177E	IBO CAT 7	358	405	47	146,74	3,404	1,807	% 80,37 Fatura
04742443	KAWASAKI 18	3672	3978	46	1361,7	29,602	31,658	% -6,49 Az

Tank ve Pompa Grupları		
Grup Adı	Tanklar	Pompalar
1.Grup	Tank1 Tank3 Tank4 Tank2	Pompa 1 Pompa 2

Tanklardaki Yakıt Miktarları									
Grup Adı	Tarih	Gün başı Miktar	Gün Sonu Miktar	Baş-Son	Pompa Miktarı	Tedarikçi	Fark	Oran	
1.Grup	1.08.2015	13404,96	7272,4	5632,56	5740,95	0	-1769,39	% -1,89	
1.Grup	2.08.2015	7772,4	5733,24	2039,16	2129,26	0	-90,1	% -4,33	
1.Grup	3.08.2015	5733,24	2041,74	-14684,5	7209,91	21700,04	-284,37	% -3,9	
1.Grup	4.08.2015	29417,74	12922,2	7405,54	7812,33	0	-316,79	% -4,06	
1.Grup	5.08.2015	12922,2	26729,41	11807,21	6868,79	21692,1	921,1	% 13,23	
1.Grup	6.08.2015	26729,41	210579,64	5689,77	6049,3	0	-299,53	% -6,6	
1.Grup	7.08.2015	21079,64	35419,52	-14339,88	6059,98	21713,05	413,19	% 5,84	
1.Grup	8.08.2015	35419,52	28640,15	6779,37	4855,51	0	-1923,86	% 39,62	
1.Grup	9.08.2015	28640,15	28721,61	618,44	627	0	-8,46	% -1,35	
1.Grup	10.08.2015	28721,61	18292,78	9728,83	3418,02	0	-1588,81	% 18,67	
1.Grup	11.08.2015	18292,78	10739,07	7553,71	5655,16	0	-1898,55	% 33,57	
1.Grup	12.08.2015	10739,07	24999,88	-13660,81	7227,72	0	-21388,58	% -276,78	
1.Grup	13.08.2015	24999,88	18366,4	6603,38	4153,37	0	-1880,01	% 45,26	
1.Grup	14.08.2015	18366,4	3151,85	-12985,55	6602,31	21741,74	2104,08	% 31,63	
1.Grup	15.08.2015	3151,85	2402,88	6348,97	6355,69	0	-4,72	% -0,11	
1.Grup	16.08.2015	2402,88	28003,88	28383,66	1187,22	1192,44	0	-24,22	% -2,11
1.Grup	17.08.2015	28383,66	16017,86	-11717,8	6251,54	0	-1566,26	% 28,05	
1.Grup	18.08.2015	16017,86	6262,29	9755,57	9907,11	0	-181,54	% -1,83	
1.Grup	19.08.2015	6262,29	22011,57	15749,28	5499,54	0	-21248,82	% -386,17	
1.Grup	20.08.2015	22011,57	15781,61	6230,46	6121,01	0	-168,65	% 1,28	
1.Grup	21.08.2015	15781,61	31630,89	-15849,28	3927,6	21707,36	1883,88	% 47,47	
1.Grup	22.08.2015	31630,89	23338,38	8272,51	8335,73	0	-63,22	% -0,76	
1.Grup	23.08.2015	23338,38	22066,5	391,88	459,8	0	-67,92	% -14,77	
1.Grup	24.08.2015	22066,5	15961,59	7165,01	7095,82	0	-269,91	% -9,7	
1.Grup	25.08.2015	15969,59	29427,47	-13469,88	7194,03	0	-2780,81	% -286,33	
1.Grup	26.08.2015	29427,47	23975,94	5511,53	5051,07	0	-123,54	% -2,19	
1.Grup	27.08.2015	23975,94	17500,65	6475,29	6554,91	0	-26,62	% -1,21	
1.Grup	28.08.2015	17500,65	29173,06	-11673,31	6848,09	0	-18521,4	% -270,46	
1.Grup	29.08.2015	29173,06	22993,75	7989,21	8117,28	0	-1107,07	% -12,78	
1.Grup	30.08.2015	22993,75	21169	913,75	9105,88	0	-8,17	% -0,35	
1.Grup	31.08.2015	21169	14224,75	6955,25	6914,68	0	-40,57	% -0,59	
Toplam	1.Grup			818,79000000 9037	178999,48	108554,69	-71258,58		

Totalizer Atılmaları						
Pompa Adı	Tarih	Tot Baki	Verilen Yakıt	Tot Beklenen	Tot Yeni	Fark(B-Y)
Pompa 1	13.08.2015 12:41:45	50249,61	229,99	50269,6	50469,6	200
Pompa 1	14.08.2015 15:35:04	50565,57	1444,86	50709,43	50909,43	200
Pompa 1	17.08.2015 13:16:02	513496,68	1345,36	514842,24	516842,24	200

Referanslarımız



bereket enerji



MAKYOL



HCG
İnşaat ve Ticaret A.Ş.



Projelerimiz



- ▶ Nuh Çimento Hereke Kompleksi (2011 -)
- ▶ Borusan Gemlik Limanı (2012-)
- ▶ Tüprag Uşak Altın Madeni (2013 -)
- ▶ Stfa Derince Liman İnşaatı (2014 -2016)
- ▶ Tekmar – Medmar Mermer Madenleri (2014 -)
- ▶ Çelikler İnş. Sabiha Gökçen – Çorum (2015 -)
- ▶ Birlik Gıda Edirne Fabrikası (2016 -)
- ▶ Tulomsaş Vagon Fabrikası (2016 -)
- ▶ Aydınlık İnşaat (2016 -)
- ▶ Çelikler İnşaat Orhaneli Termik Sant. (2017 -)
- ▶ Çelikler İnşaat Tunçbilek Termik Sant. (2017 -)
- ▶ Çelikler İnşaat Seyitömer Termik Sant. (2017-)
- ▶ Bereket (Entek) Yatağan Termik (2017 -)
- ▶ Aydınlar Maden İzmir Otobanı (2017 -)
- ▶ Güsey Beton (2017 -)
- ▶ HCG İnşaat Silifke, Antep, Taşucu (2017 -)
- ▶ Eren-Salini Siirt Baraj İnşaatı (2015 – 2017)
- ▶ Punj – Kalyon – Limak TANAP (2017 -)
- ▶ Kalyon-Makyol Sabuncubeli ve Çan. (2016 -)
- ▶ Kalyon Kuzey Marmara Otabanı (2017 -)
- ▶ Aka (Cengiz, Makyol ...,) Sabiha G. (2017 -)
- ▶ Kalyon - Kolin – Cengiz GYH Metro (2017 -)
- ▶ Kalyon - Kolin 3. Havalimanı (2017 -2019)
- ▶ Kebir Beton (2018 -)
- ▶ Aşkale Çimento (2018 -)
- ▶ Rida inşaat Bursa Şant. (2018 -)
- ▶ Kolin-Kalyon-Cengiz HYH Metro (2019 -)
- ▶ Avrupa Otoyolu (2019 -)

Neden Biz ?



- ▶ Modüler yapı
- ▶ Montaj öncesi tam hazırlık
- ▶ Koşulsuz cihaz garantisi
- ▶ Muhasebe programlarına entegrasyon
- ▶ Müşteri taleplerinin devreye alınması
- ▶ Bilgiler merkezde toplanır
- ▶ Tek arayüzle tüm şantiye, pompa ve tanklarınıza ulaşım
- ▶ Arvento, Filotürk v.b. araç takip sistemlerine entegrasyon
- ▶ Sanal tank sistemi
- ▶ Müşteri taleplerinin devreye alınması
- ▶ Merkez ofisten öncelikli destek
- ▶ Sistemler sürekli güncel kalır

Ekran Arayüzleri Örnekleri

Şifre Giriş Ekranı

A screenshot of the ERESENSE login interface. The background is a blurred image of a yellow excavator. The login form is centered and contains the following elements:

- ERESENSE SenseTheWorld logo at the top.
- Input field for "Kullanıcı :" (Username).
- Input field for "Parola :" (Password).
- Checkbox labeled "Beni hatırla" (Remember me).
- Green button labeled "Giriş Yap" (Login).
- Link with a question mark icon and text "Şifremi Unuttum!" (Forgot my password!).
- Link with a plus icon and text "Yeni Kullanıcı Ekle" (Add new user).

Ekran Arayüzleri Örnekleri

Raporlar Ekranı



ERENET

Admin

ANA MENÜ

- Raporlar
- Aylık Araçlar
- Sanal Tanklar
- Gerçek Tanklar
- Araçlar
- Yakıt Girişi
- Şirketler

RAPORLAR

ÜRETİM YERİ
Tümünü seç...

BAŞLANGIÇ
3.3.2021 00:00

BITİŞ
3.3.2021 23:59

POMPA LİSTESİ

Somun Pompa	✓
Civata Pompa	✓

DEPO YERLERİ

İşletme Malzeme	✓
Yağhane	✓

Filtreleri Temizle Yenile Kaydet Ara...

Tarih	Pompa	P	T	Fiş No	RFID	Araç Adı	Şirket	Üretim Yeri	Depo Yeri	Masraf Yeri	Kesafetsiz	Kesafetli	°C	Sayaç Toplamı	ERP	
3.3.2021 01:44:40	Civata Pompa	1	1	1	49F6138C	35 CMF 021	NORM CIVATA IZMIR	NORM CIVATA IZMIR	İşletme Malzeme	Ambar	30,47	30,47	-100	432992,98		+
3.3.2021 04:31:42	Civata Pompa	1	1	1	49F6138C	35 CMF 021	NORM CIVATA IZMIR	NORM CIVATA IZMIR	İşletme Malzeme	Ambar	46,01	46,01	-100	433038,99		+
3.3.2021 08:11:11	Civata Pompa	1	1	1	49F6138C	35 CMF 021	NORM CIVATA IZMIR	NORM CIVATA IZMIR	İşletme Malzeme	Ambar	29,02	29,02	-100	433068,01		+
3.3.2021 10:03:12	Civata Pompa	1	1	1	49F6138C	35 CMF 021	NORM CIVATA IZMIR	NORM CIVATA IZMIR	İşletme Malzeme	Ambar	33,26	33,26	-100	433101,27		+
3.3.2021 10:33:30	Civata Pompa	1	1	1	6E462174	FORKLIFT.İKI-1	NORM CIVATA IZMIR	NORM CIVATA IZMIR	İşletme Malzeme	İkinci İşlem Ortak	51,04	51,04	-100	433152,31		+
3.3.2021 13:08:08	Civata Pompa	1	1	1	A92DE604	348NS420	NORM HOLDING	NORM HOLDING	İşletme Malzeme	Üst Yönetim	50,68	50,68	-100	433202,99		+
3.3.2021 14:14:37	Civata Pompa	1	1	1	49F68881	34DHN089	NORM CIVATA IZMIR	NORM CIVATA IZMIR	İşletme Malzeme	İdari İşler	50	50	-100	433252,99		+
3.3.2021 16:40:13	Civata Pompa	1	1	1	A973E5C9	34DHN102	NORM CIVATA IZMIR	NORM CIVATA IZMIR	İşletme Malzeme	İdari İşler	35,49	35,49	-100	433288,48		+
3.3.2021 16:46:59	Civata Pompa	1	1	1	49F5D880	35KD4763	NORM CIVATA IZMIR	NORM CIVATA IZMIR	İşletme Malzeme	Üretim Yönetimi	49,18	49,18	-100	433337,66		+
3.3.2021 16:50:08	Civata Pompa	1	1	1	A92D5F90	34BZY418	NRM MUHENDISLIK	NRM MUHENDISLIK	İşletme Malzeme	Yardımcı Üretim Genel	28,53	28,53	-100	433366,19		+
											T: 403,68	T: 403,68				

© 2009 ERESENSE
Version: 1.0.0

Ekran Arayüz Örnekleri

Aylık Araçlar



ERENET

Admin

ANA MENÜ

- Raporlar
- Aylık Araçlar**
- Sanal Tanklar
- Gerçek Tanklar
- Araçlar
- Yakıt Girişi
- Şirketler

AYLIK ARAÇLAR

Yıl: 2021 Ay: Mart

Yenile Kaydet

Araç	Toplam Yakıt [Lt]	Muhasebe Edilmiş [Lt]	Muhasebe Edilmemiş [Lt]
35KD4763	49,18	0	49,18
35 CMF 021	859,65	0	859,65
34DHN089	50	0	50
FORKLİFT.İKİ-1	51,04	0	51,04
34DHR222	42,12	0	42,12
NORM-RFD-2	320,03	0	320,03
YAĞHANE	2,03	0	2,03
YAĞHANE FORKLİFT- MAK.YAĞ BAK.	8,33	0	8,33
34DHN102	35,49	0	35,49
348MT813	39,67	0	39,67

© 2009 ERESENSE.
Version: 1.0.0

Ekran Arayüzleri Örnekleri

Tanklar Ekranı



Ekran Arayüzleri Örnekleri

Sanal Tanklar Ekranı



ERENET ⏻

Admin ▼

ANA MENÜ

- Raporlar
- Aylık Araçlar
- Sanal Tanklar**
- Gerçek Tanklar
- Araçlar
- Yakıt Girişi
- Şirketler

SANAL TANKLAR [Devir Başlangıç : **Lütfen tank seçimi yapın!**]

SANAL TANK	Tarih	Üretim Yeri	Tank
GERÇEK TANK	3.3.2021 17:20	Lütfen seçin...	Lütfen seçin...

© 2009 ERESENSE
Version: 1.0.0

Ekran Arayüzleri Örnekleri

Araçlar Ekranı



ERENET

Admin

ANA MENÜ

- Raporlar
- Aylık Araçlar
- Sanal Tanklar
- Gerçek Tanklar
- Araçlar
- Yakıt Girişi
- Şirketler

ARAÇ LİSTESİ

Silinen Araçlar - Yenile Sil Kaydet İptal Yeni RFID Kaydet - Ara...

RFID	Araç Adı	Şirket	Üretim Yeri	Depo Yeri	Masraf Yeri	İç Sipariş	Veri Tarihi	Güncelleme Tarihi	Limit Kod	Limit	Kullanıcı
2021D82C	34 BAV 485	NORM CIVATA IZMIR	NORM CIVATA IZMIR	İşletme Malzeme	Ambar	KA34BAV485		1.3.2021 17:01:14	Yok	0	
04DF7391	34 BVJ 026	NORM CIVATA IZMIR	NORM CIVATA IZMIR	İşletme Malzeme	Ambar	KA34BVJ026		14.1.2021 14:40:43	Yok	0	
497BE159	34 SY 5291	NORM HOLDING	NORM CIVATA IZMIR	İşletme Malzeme	Ambar	ENV00007		14.1.2021 14:40:43	Yok	0	
44BAA96D	34 SY 6782	UYSAL IZMIR	UYSAL IZMIR	İşletme Malzeme	Ambar	KA34SY6782		14.1.2021 14:40:43	Yok	0	
29E318A9	34BAV453	UYSAL IZMIR	UYSAL IZMIR	İşletme Malzeme	Ambar	KA34BAV453		14.1.2021 14:40:43	Yok	0	
240D0B92	348EF030	NORM SALIHLI	NORM SALIHLI	İşletme Malzeme	Ambar	KA348EF030		14.1.2021 14:40:43	Yok	0	
8CDAF549	348EU437	NORM CIVATA IZMIR	NORM CIVATA IZMIR	İşletme Malzeme	Ambar	KA348EU437		14.1.2021 14:40:43	Yok	0	
E96F6563	348EU468	NORM HOLDING	NORM CIVATA IZMIR	İşletme Malzeme	Ambar	ENV00015		14.1.2021 14:40:43	Yok	0	
2C8B2DA9	348HV970	UYSAL IZMIR	UYSAL IZMIR	İşletme Malzeme	Ambar	KA348HV970		14.1.2021 14:40:43	Yok	0	
F2259D23	348IL875	NORM SALIHLI	NORM SALIHLI	İşletme Malzeme	Ambar	KA348IL875		14.1.2021 14:40:44	Yok	0	
941EAA6D	348IN716	NORM SOMUN IZMIR	NORM SOMUN SALIHLI	Yağhane	Ambar	KA348IN716		14.1.2021 14:40:44	Yok	0	
3FF418A9	348IN939	MS VIDA ÜRETİM YERİ	MS VIDA ÜRETİM YERİ	İşletme Malzeme	Ambar	KA348IN939		14.1.2021 14:40:44	Yok	0	
0689F8D5	348IP128	UYSAL IZMIR	UYSAL IZMIR	İşletme Malzeme	Ambar	KA348IP128		14.1.2021 14:40:44	Yok	0	
613BF649	348JC280	NRM MUHENDISLIK	NRM MUHENDISLIK	İşletme Malzeme	Ambar	KA348JC280		14.1.2021 14:40:44	Yok	0	
301F60A9	348MF492	UYSAL IZMIR	UYSAL IZMIR	İşletme Malzeme	Ambar	KA348MF492		14.1.2021 14:40:44	Yok	0	
C3E44331	348MK876	UYSAL IZMIR	UYSAL IZMIR	İşletme Malzeme	Ambar	KA348MK876		14.1.2021 14:40:44	Yok	0	
E48DE16D	348ML682	NORM CIVATA IZMIR	NORM CIVATA IZMIR	İşletme Malzeme	Ambar	KA348ML682		14.1.2021 14:40:44	Yok	0	
0467DDF5	348NB694	NORM CIVATA IZMIR	NORM CIVATA IZMIR	İşletme Malzeme	Ambar	KA348NB694		14.1.2021 14:40:44	Yok	0	
OCA15CA9	348TM528	NEDU KALIP	NEDU KALIP	İşletme Malzeme	Ambar	KA348TM528		14.1.2021 14:40:44	Yok	0	
905F2DA9	348ZY418	NRM MUHENDISLIK	NRM MUHENDISLIK	İşletme Malzeme	Ambar	KA348ZY418		14.1.2021 14:40:44	Yok	0	
D426AA6D	34CAC306	NORM CIVATA IZMIR	NORM CIVATA IZMIR	İşletme Malzeme	Ambar	KA34CAC306		14.1.2021 14:42:46	Yok	0	
DFC92CA9	34CDD559	MS VIDA ÜRETİM YERİ	MS VIDA ÜRETİM YERİ	İşletme Malzeme	Ambar	KA34CDD559		14.1.2021 14:42:46	Yok	0	
8415EB6D	34CDN654	NORM CIVATA IZMIR	NORM CIVATA IZMIR	İşletme Malzeme	Ambar	KA34CDN654		14.1.2021 14:42:46	Yok	0	
A450026E	34CHCS29	NORM HOLDING	NORM CIVATA IZMIR	İşletme Malzeme	Ambar	ENV00038		14.1.2021 14:42:47	Yok	0	

© 2009 ERESENSE
Version: 1.0.0

Ekran Arayüzleri Örnekleri Yakıt Tüketim Grafikleri

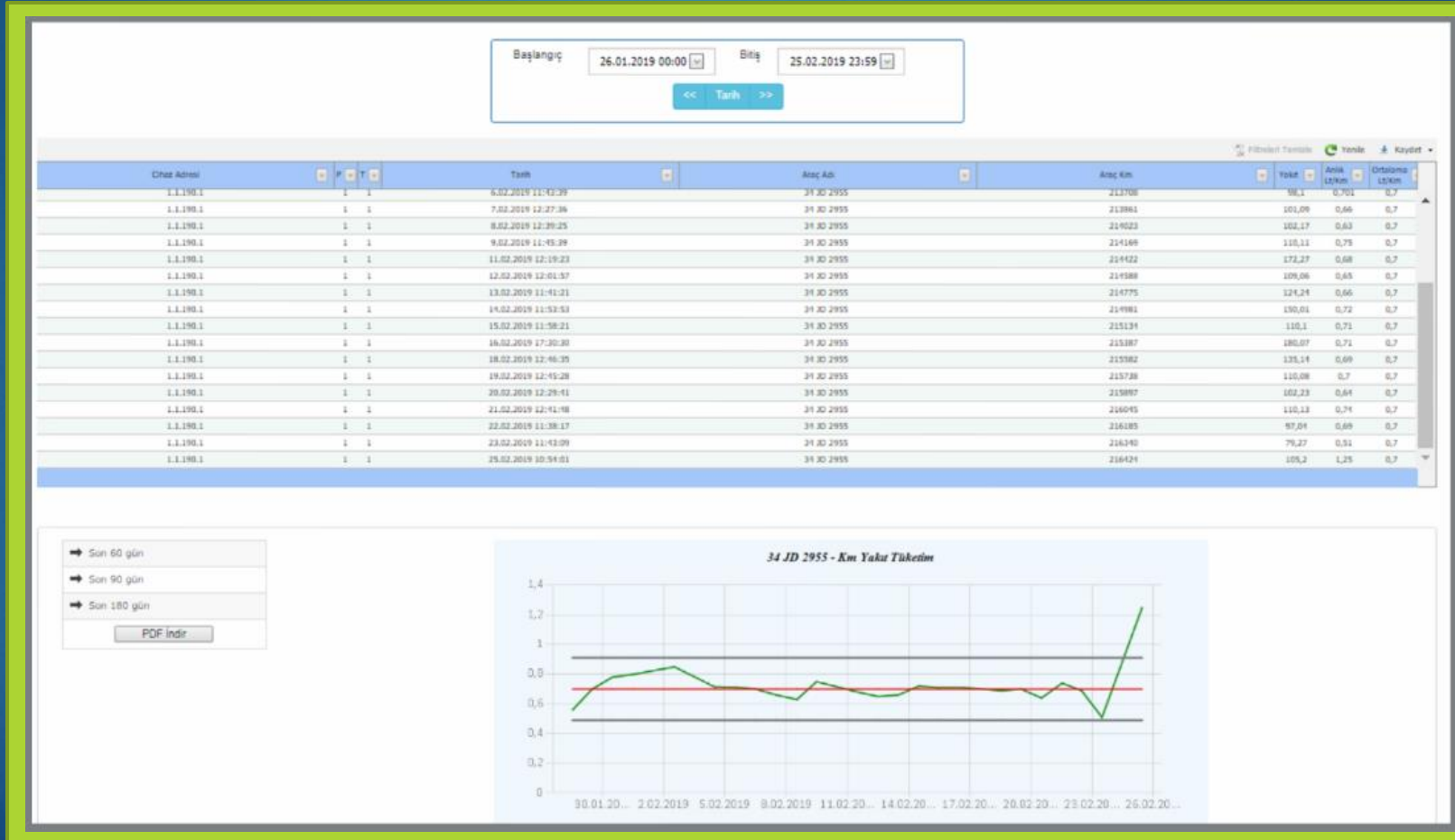

Ekran Arayüzleri Örnekleri

Cep Telefonu Ekranı

A screenshot of a mobile application login screen. The screen is framed by a green border. At the top, the status bar shows "Turkcell", signal strength, Wi-Fi, time "14:40", Bluetooth, and battery level "%76". Below the status bar is a browser address bar with a back arrow, the URL "192.168.2.24/mobile/#/r", a menu icon, and a tab icon with the number "2". The main content area features the ERESENSE SenseTheWorld logo at the top. Below the logo are two input fields: "Kullanıcı Adı" (Username) and "Şifre" (Password). Below the password field is a "Beni Hatırla" (Remember Me) checkbox, which is checked. At the bottom of the screen are three buttons: "Yakıt" (Fuel), "Servis" (Service), and "Lastikler" (Tires).

Proje Teslim İş Planı

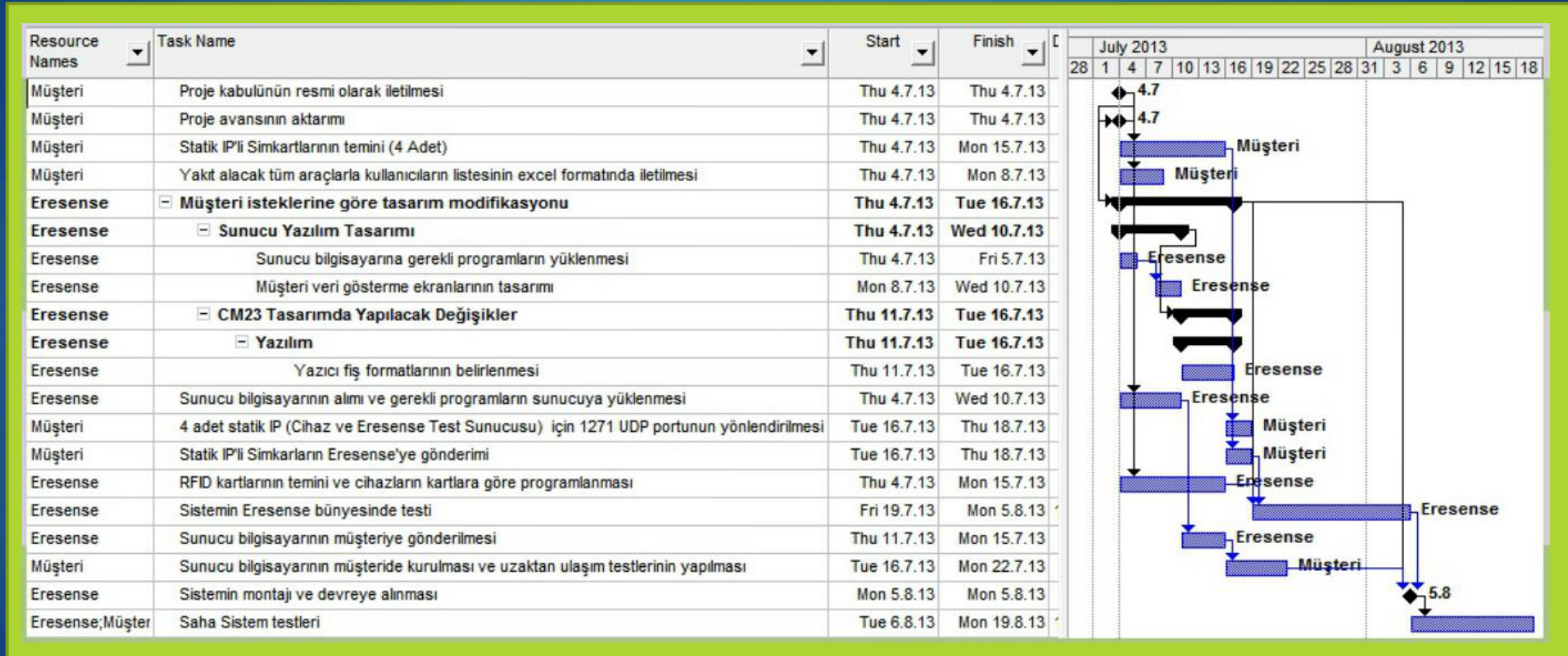



ERESENSE
SenseTheWorld

